

EXTENSION D'UNE GRANGE EN ARIEGE

Située dans un petit village des montagnes de l'Ariège, cette petite grange en pierre a été transformée et agrandie en auto-contruction par le nouveau propriétaire.

Celui-ci souhaitait que l'ensemble soit très proche des constructions traditionnelles de la région. Le but du permis de construire était de présenter un projet modeste, adapté aux conditions climatiques difficiles et au terrain accidenté, et de se mettre en conformité avec la réglementation (assainissement...)

Utilisant les lauses, une ossature et un parement bois, l'habitation se développe sur deux niveaux, offrant des espaces de vie ouverts sur la nature, dans un soucis constant d'optimisation de l'espace.

Le soin apporté au choix des matériaux et à leur mise en oeuvre a permis de créer une atmosphère chaleureuse et une connection avec la nature environnante.

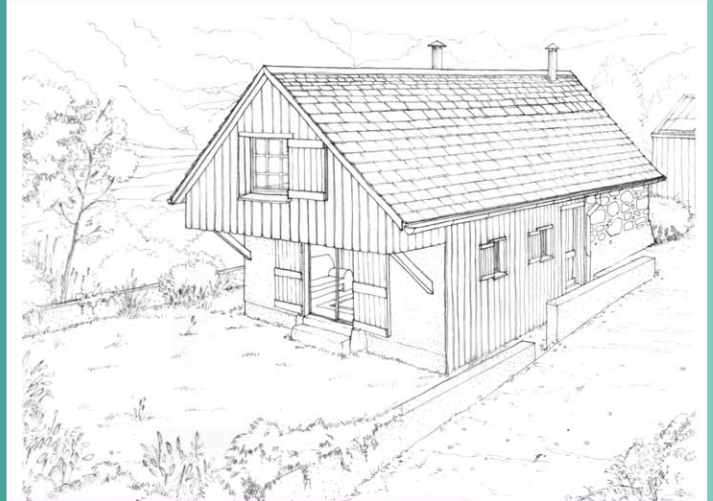

dossier présenté : permis de construire (partie)
date du projet : 2010
projet réalisé

Guillaume LOFI, architecte dplg mandataire

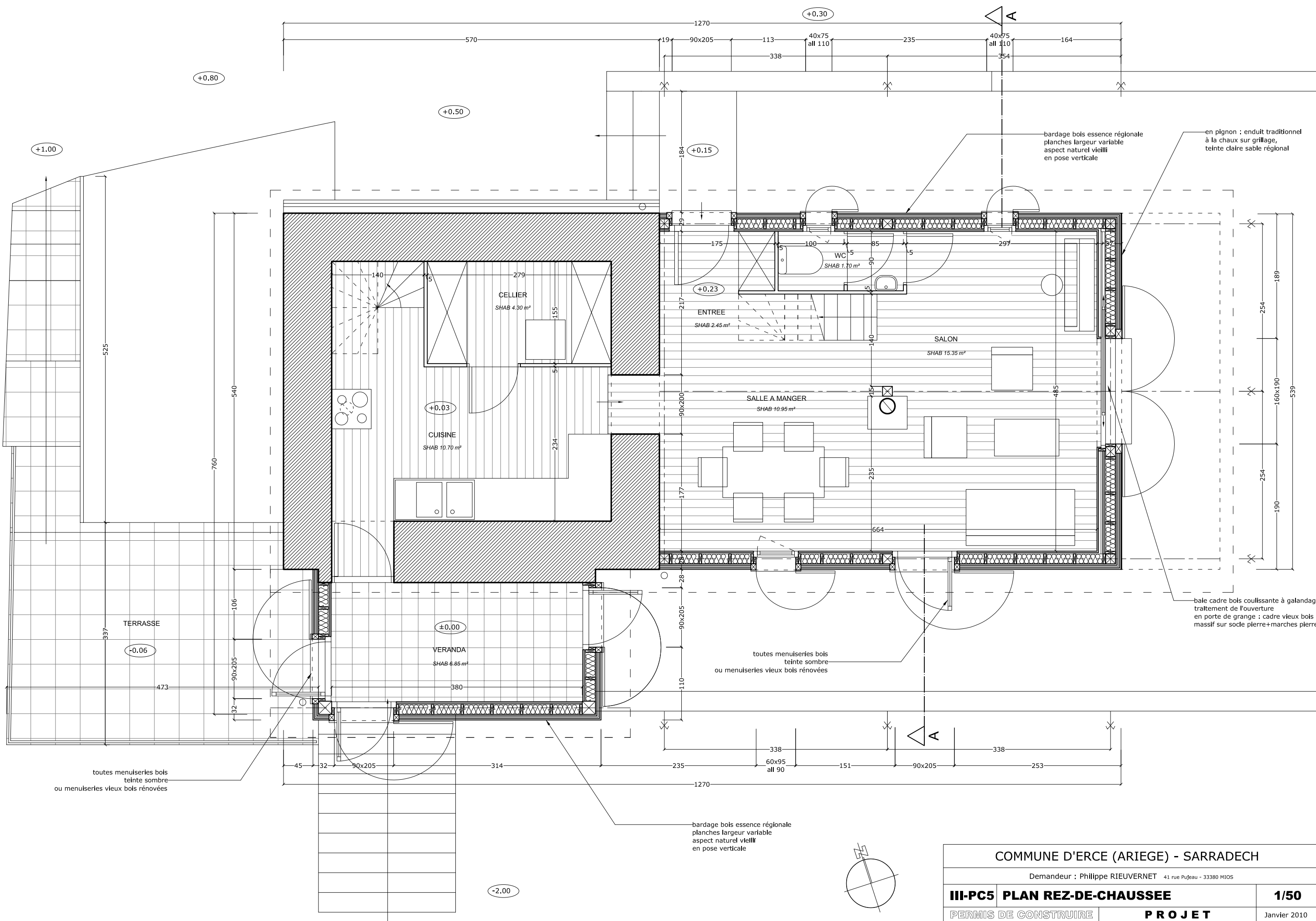

COMMUNE D'ERCE (ARIEGE) - SARRADECH

Demandeur : Philippe RIEUVERNET 41 rue Pujeau - 33380 MIOS

III-PC5	PLAN REZ-DE-CHAUSSEE	1/50
PERMIS DE CONSTRUIRE		PROJET
		Janvier 2010

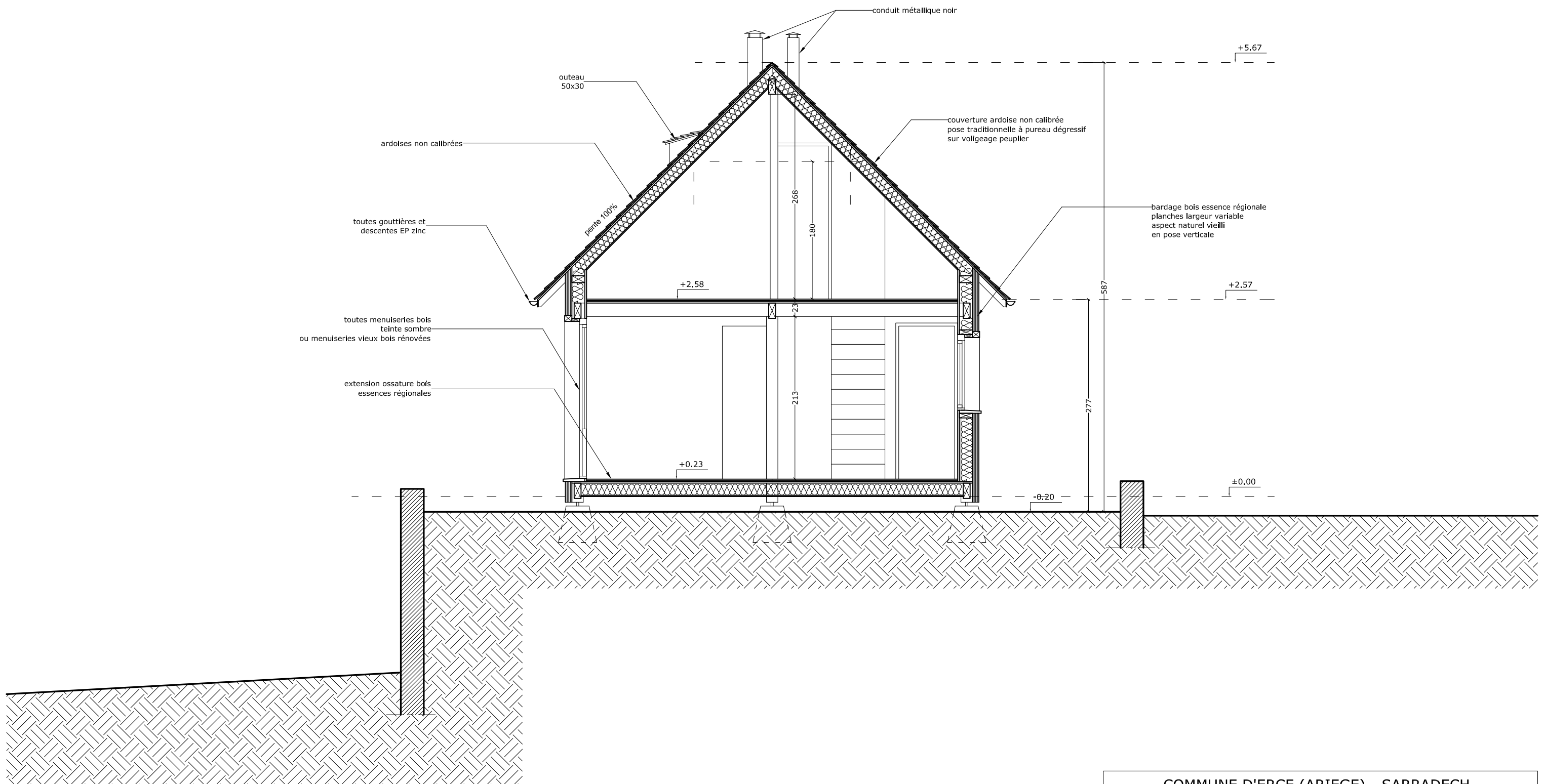

COMMUNE D'ERCE (ARIEGE) - SARRADECH		
Demandeur : Philippe RIEUVERNET 41 rue Pujeau - 33380 MIOS		
III-PC5	COUPE AA	1/50
PERMIS DE CONSTRUIRE	PROJET	Janvier 2010

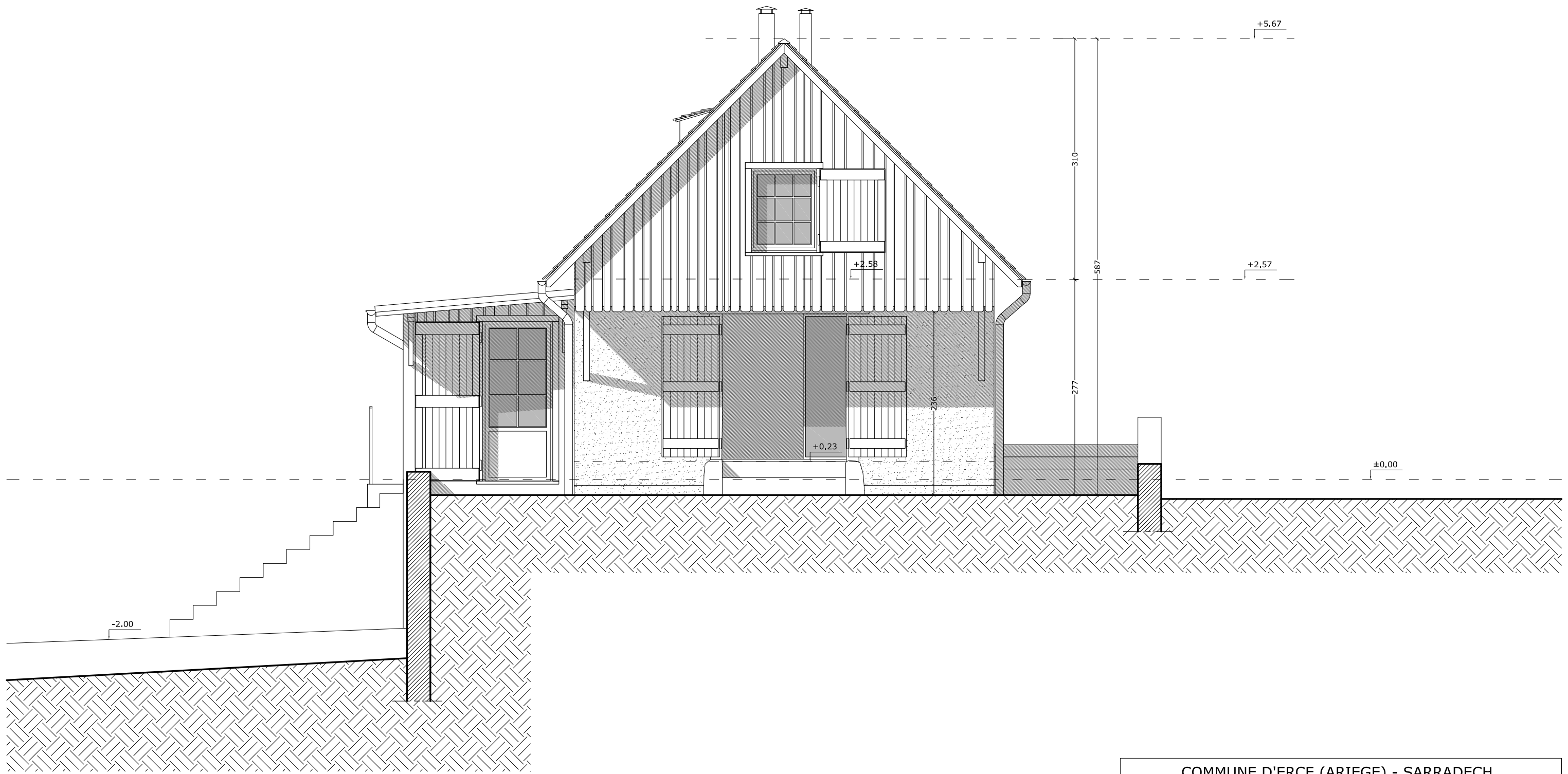

COMMUNE D'ERCE (ARIEGE) - SARRADECH		
Demandeur : Philippe RIEUVERNET 41 rue Pujeau - 33380 MIOS		
III-PC5	FACADE EST	1/50
PERMIS DE CONSTRUIRE		PROJET
		Janvier 2010