

EXTENSION D'UNE MAISON DE MAITRE ET CONSTRUCTION D'UN P O O L - H O U S E ET D'UNE PISCINE EN DORDOGNE

A la demande des nouveaux propriétaires anglais de ce manoir situé près de Saint-Cyprien, j'ai effectué un état des lieux poussé des existants avant de proposer une extension de la terrasse du corps principal, la construction d'une piscine et d'un pool-house attenant.

Celui-ci comprend deux grandes chambres indépendantes avec toutes les commodités, une cuisine d'extérieur et les locaux techniques de la piscine.

Les clients désiraient que cette dépendance soit dans le style régional traditionnel pour s'intégrer parfaitement dans ce paysage magnifique, historiquement très chargé d'un point de vue architectural.

*dossier présenté : permis de construire (partie)
date du projet : 2004
projet réalisé en 2005*

Guillaume LOFI, architecte dplg







744

141

148

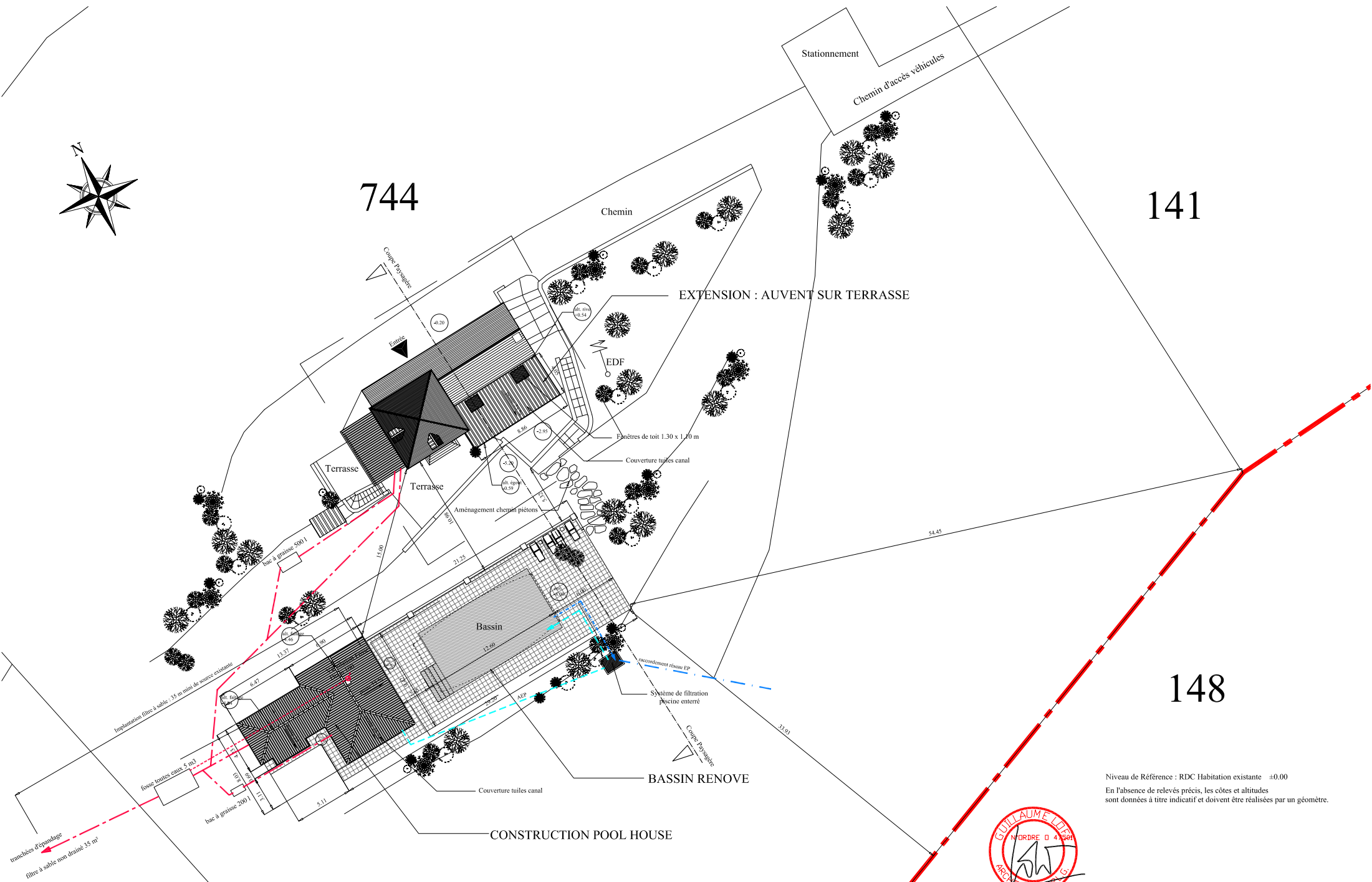

Niveau de Référence : RDC Habitation existante ±0.00
 En l'absence de relevés précis, les côtes et altitudes
 sont données à titre indicatif et doivent être réalisées par un géomètre.



TRAVAUX DE RENOVATION ET D'EXTENSION La Morelie - "Le Roc" - 24220 St-CYPRIEN	Maître d'Ouvrage : M. & Mme Robin STEEL 70, Ruskin Walk - Herne Hill - SE 249LZ LONDRES (R. U.)	PROJET PLAN MASSE	Indice	Modification	Date	Echelle	14/05/2004	
	Architecte D.P.L.G : G . LOFI 8 rue Notre Dame 24000 PERIGUEUX			Original	14/05/2004	1/300°	GL	<table border="1"> <tr> <td>DPC</td> </tr> <tr> <td>0.3.1</td> </tr> </table>
DPC								
0.3.1								

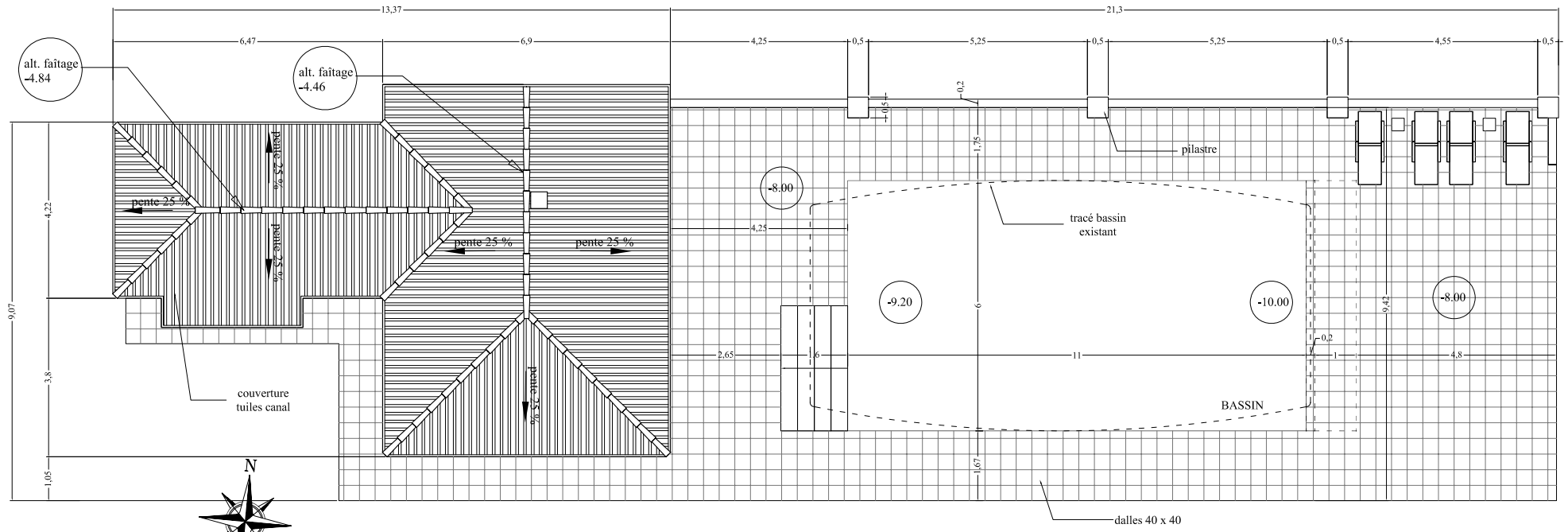

PLAN

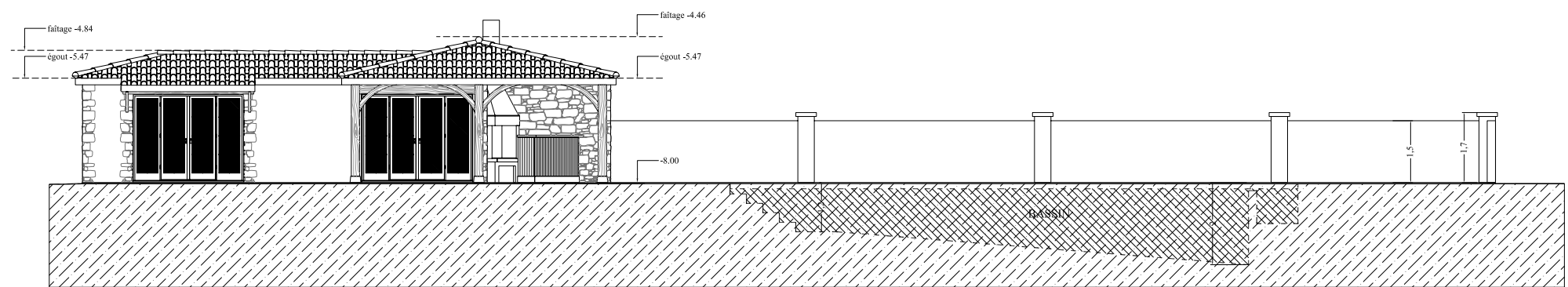

FACADE GENERALE

Niveau de Référence : RDC Habitation existante =0.00
 En l'absence de relevés précis, les côtes et altitudes
 sont données à titre indicatif et doivent être réalisées par un géomètre.



TRAVAUX DE RENOVATION ET D'EXTENSION La Morelie - "Le Roc" - 24220 St-CYPRIEN	Maître d'Ouvrage : M. & Mme Robin STEEL 70, Ruskin Walk - Herne Hill - SE 249LZ LONDRES (R. U.)	PROJET PISCINE & POOL HOUSE / PLAN & FACADE GENERALE	Indice	Modification	Date	Echelle	14/05/2004
	Architecte D.P.L.G : G. LOFI 8 rue Notre Dame 24000 PERIGUEUX			Original	14/05/2004	1/100°	GL

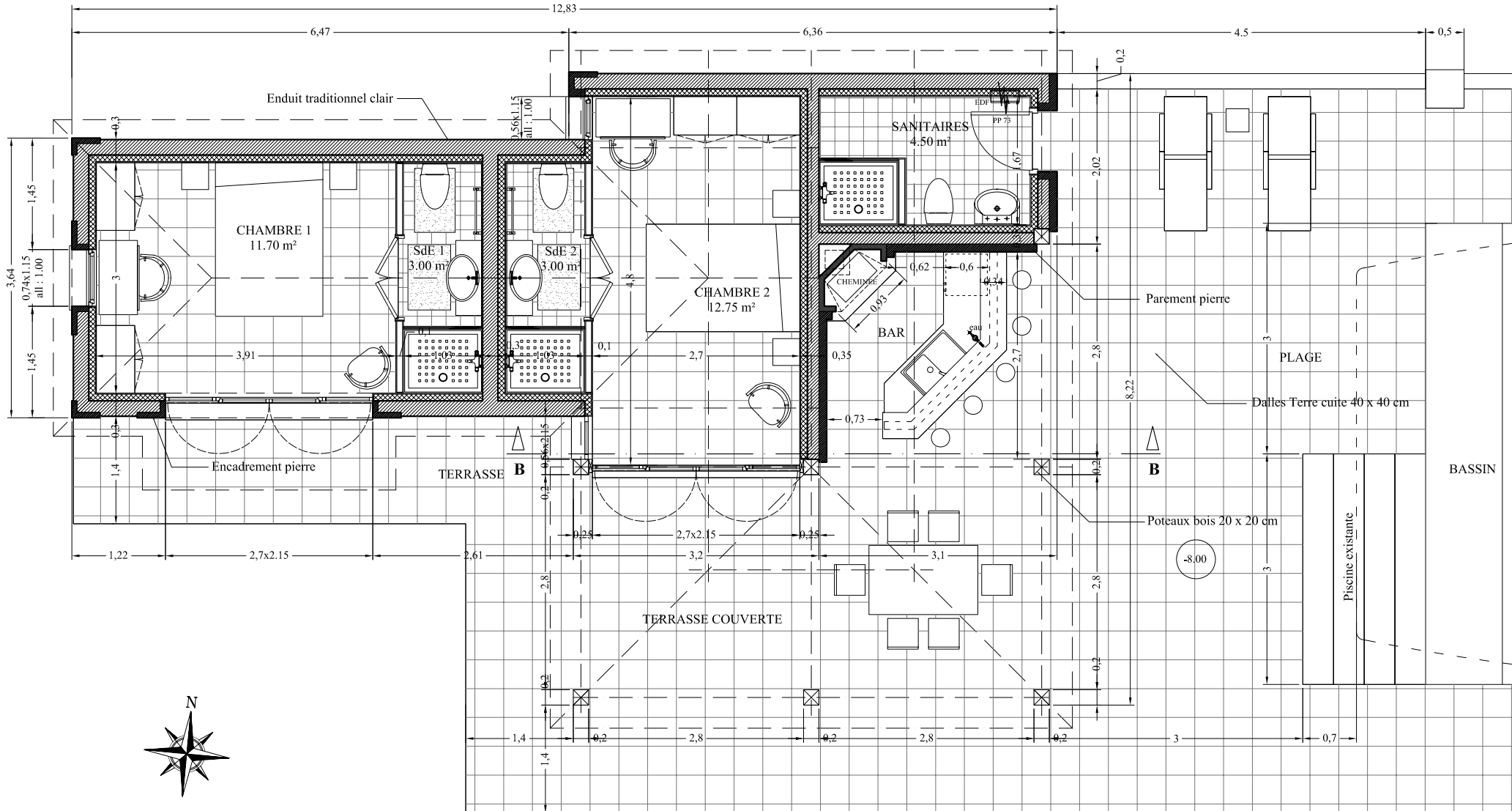

En l'absence de relevés précis, les côtes et altitudes sont données à titre indicatif et doivent être réalisées par un géomètre.



TRAVAUX DE RENOVATION ET D'EXTENSION La Morelie - "Le Roc" - 24220 St-CYPRIEN	Maître d'Ouvrage : M. & Mme Robin STEEL 70, Ruskin Walk - Herne Hill - SE 249LZ LONDRES (R. U.)	PROJET POOL HOUSE / PLAN RDC	Indice	Modification	Date	Echelle	14/05/2004
	Architecte D.P.L.G. : G. LOFI 8 rue Notre Dame 24000 PERIGUEUX			Original	14/05/2004	1/50°	GL

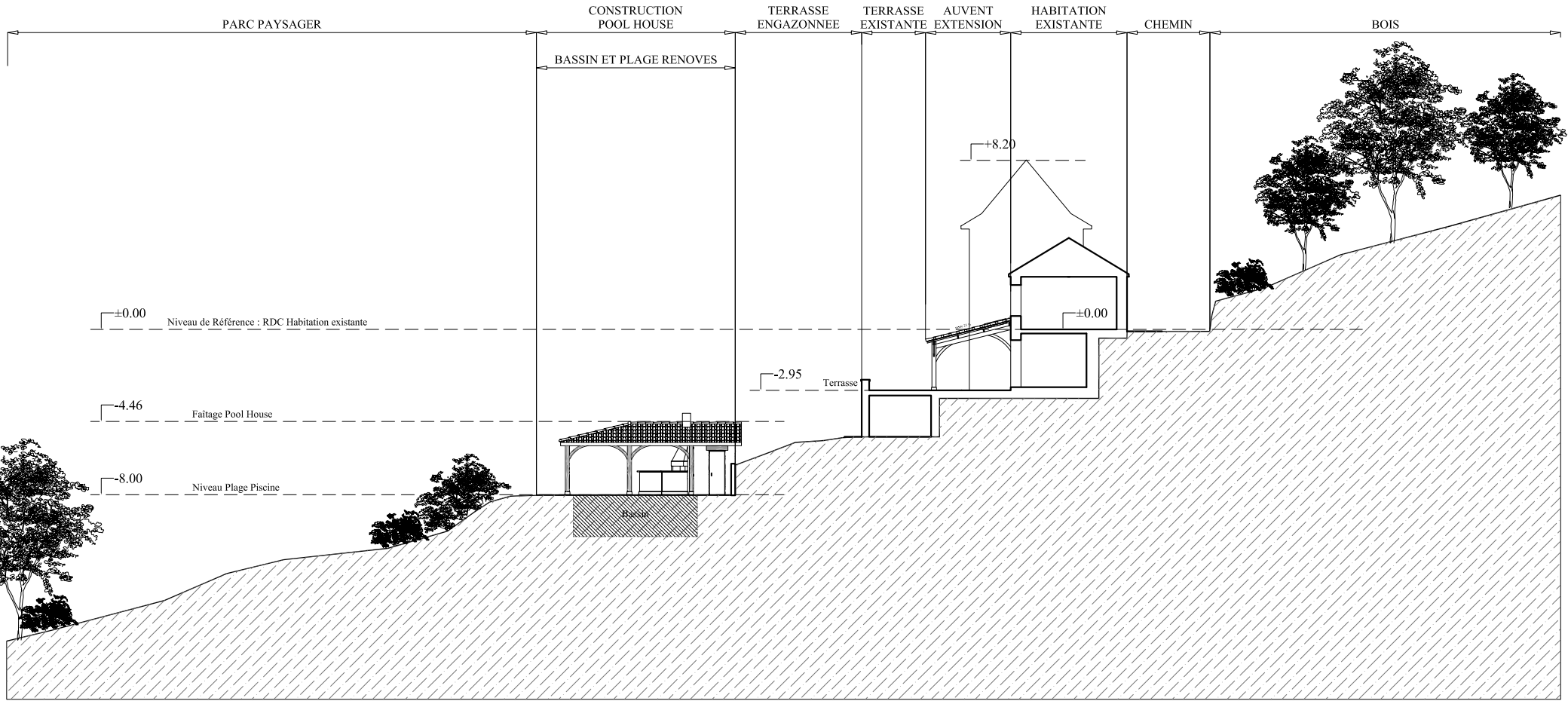

En l'absence de relevés précis, les côtes et altitudes sont données à titre indicatif et doivent être réalisées par un géomètre.

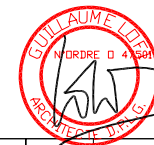

TRAVAUX DE RENOVATION ET D'EXTENSION La Morelie - "Le Roc" - 24220 St-CYPRIEN	Maître d'Ouvrage : M. & Mme Robin STEEL 70, Ruskin Walk - Herne Hill - SE 249LZ LONDRES (R. U.)	VOLET PAYSAGER COUPE PAYSAGERE	Indice	Modification	Date	Echelle	14/05/2004
	Architecte D.P.L.G. : G. LOFI 8 rue Notre Dame 24000 PERIGUEUX			Original	14/05/2004	1/200°	GL